AUSSCHNITT

MINIMAP GROSSRAUM DÜSSELDORF

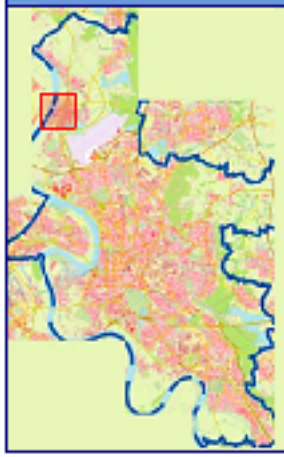

Sie erreichen uns

mit dem Auto:
aus Düsseldorf und Duisburg
über A 59 und B 8
Parkplätze vor der Tür
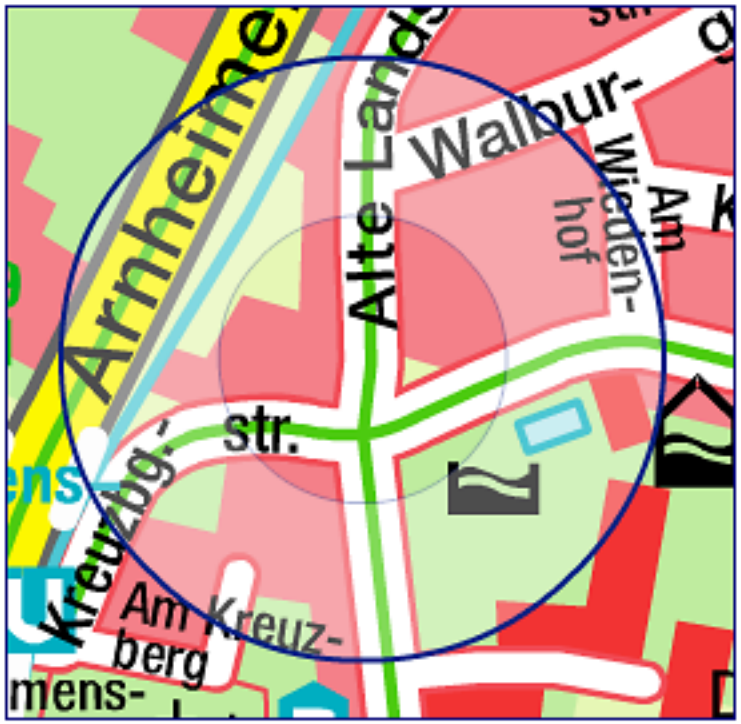
per Bahn:
mit der Linie U 79
Straßenbahnhaltestelle liegt
ca. 200 m entfernt